QUI A CONNU ?

fb/lepepere
VALDA
ADOUCIT LA GORGE
Goût Menthe et Eucalyptus
GOMMES

EXPRESSION D'ANTAN : T'AS PAS 10 BALLES ?

fb/lepepere

PIERROT GOURMAND
DELESPAUL HAVEZ
FORCE 15 KILOS
Berkel

Qui a connu ces bols ?! 🤦❤️

SOUVENIR D'ENFANCE

Se faire **exploser les tibias** par le **retour des pédales** quand on faisait du **vélo**... et mettre du **Mercurochrome** après !

Quand tes amis venaient te chercher
en personne pour aller jouer dehors...

...tu te souviens?

SOUVENIR D'ENFANCE

LE BOUTON D'OR

QUE TU METTAIS EN DESSOUS DU MENTON
POUR VOIR SI TU AIMAIS LE BEURRE

Le-Lorrain.fr

QUI A CONNU LA BLEUE ?

T'es ancien si t'a connu cette émission 😂😁

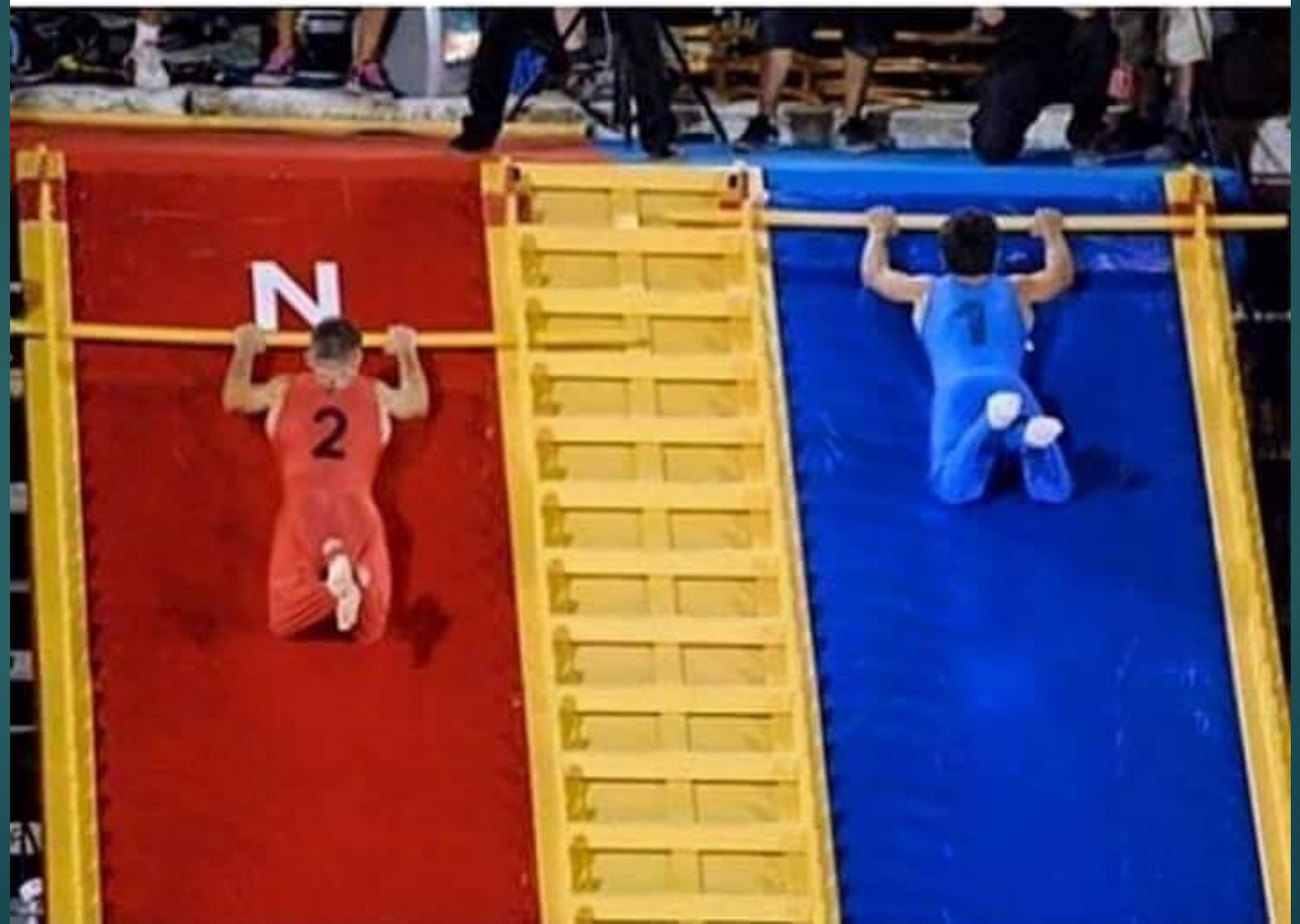

KTRO MESSER
mit
Wandhalter

Qui se rappelle être allé acheter des bonbons à 1 centime à la sortie de l'école ? 🙂

Les cigarettes en chocolat... Qui se rappelle ?

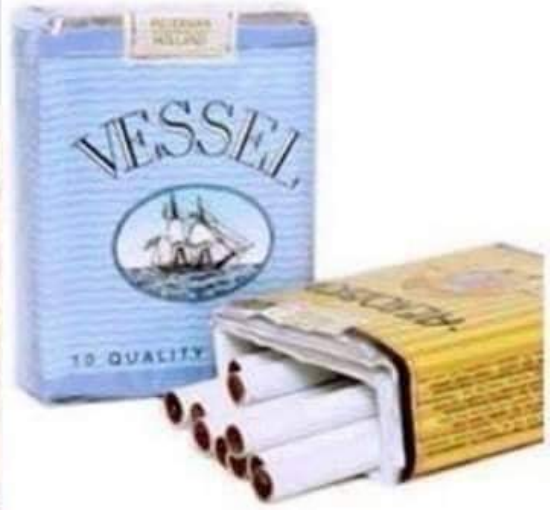

Les anciens reconnaissent de suite, les plus jeunes demandent “c’est quoi cette mobylette ?”

T’es un ancien si

Tu as connu les tables de multiplications au dos des cahiers

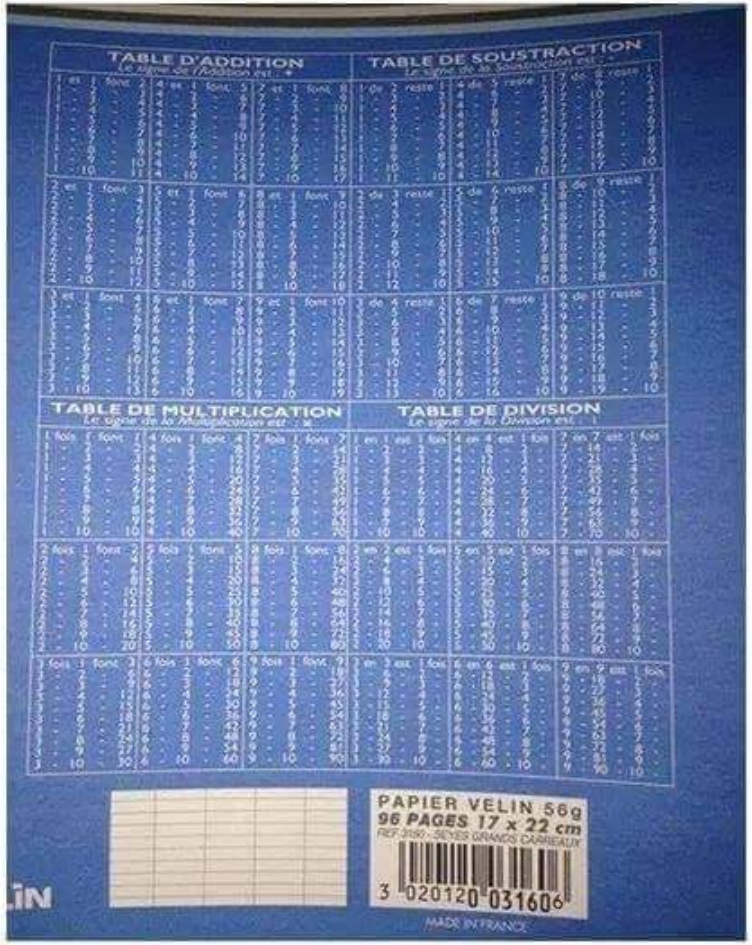

Alors ?

Qui a connu les magasins CO OP??

T’es un ancien si

Tu as joué avec ça dans ta jeunesse…

1944 - 1945

ARCHIVES DU DEPARTEMENT DE LA CREUSE
PROPRIETE PUBLIQUE

1196W
101

Barême des punitions

Papier par terre	Au piquet
Faire tomber ses sabots	Au piquet
Bavardage	Au piquet
Parler trop bas	Au piquet
Une tâche	5 lignes
Se tromper de cahier	5 lignes
Oublier son mouchoir	10 lignes
Faire les cornets au cahier	10 lignes
Perdre le buvard	10 lignes
Perdre ses affaires	10 lignes
Désordre	10 lignes
Couverture de cahier malpropre	10 lignes
Désobéissance à la maîtresse	80 lignes
Impolitesse	50 lignes
Dénoncer son voisin	80 lignes
Se moquer de son camarade	50 lignes
Etre insolent	4 temps de verbe
Ecrire sur la table	4 temps
Parler pendant l'absence de la maîtresse	4 temps
Parler pendant que la maîtresse parle	4 temps
S'amuser en classe	4 temps
Mettre les mains sous la table	2 temps
Ne pas écouter la leçon	Copiée 3 fois
Malpropreté	8 temps
Mauvaise tenue	4 temps
Mauvaise écriture	à refaire
Mensonge	1 verbe
Leçon pas étudiée	l'apprendre à la récréation
Rentrer en classe pdt la récréation	Privé de récréation
Renverser l'encrier	Privé de récréations
Arracher les pages du cahier	2 récréations
Mal peigné	1 récréation
Chanter, siffler	2 récréations
Mettre les mains dans ses poches	rester dehors
Arriver en retard	Rester dehors
Jouer en classe	
Cracher	

LEVEZ LA MAIN
ceux et celles qui écoutent
encore de la musique
des années 80′ et 90′
EN 2019 !
santé+

Qui a connu…

J’suis de Liévin et

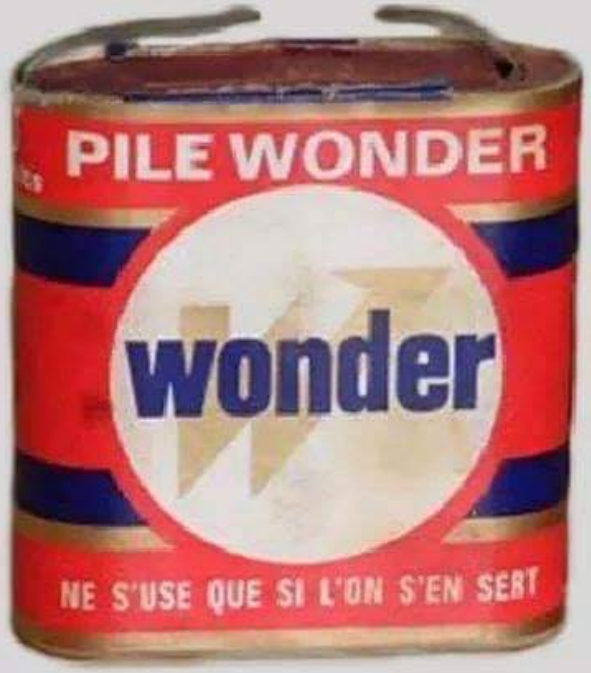

Les familles d'autrefois

Quand les femmes n'avaient pas mal à la tête

FACEBOOK, IL Y A 40 ANS

T’es un ancien si

tu as connu ces tirettes... On a bouffé notre argent de poche la dedans !

FACEBOOK.COM/TESUNANCIENSII

GITANES
MAÏS
Nuit gravement à la santé

page bisoutendresse
on était heureux, sans ordi,
sans portable, sans jeux-
électroniques, on jouait
dehors avec les copains...

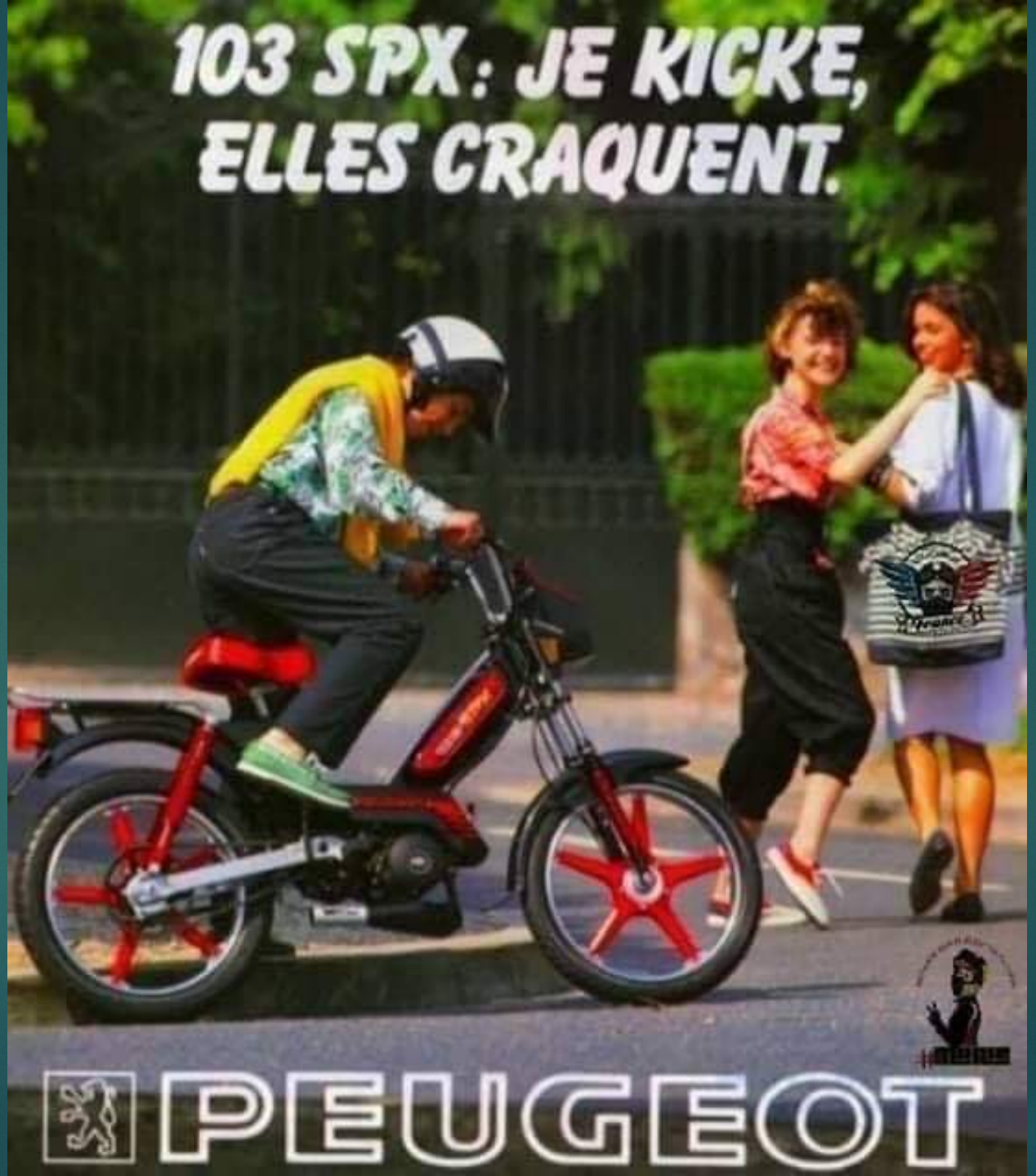
103 SPX : JE KICKE,
ELLES CRAQUENT.
PEUGEOT

SPAR

Qui a connu ?

=

10 bon-points

une image

1956 : l'alcool interdit à la cantine !

En plein cœur des années 50, le gouvernement prend une décision historique : fini l'alcool servi aux écoliers ! Les cantines deviendront des "restaurants scolaires" où l'on boira et mangera "sain".

« Un très grand effort d'éducation des familles doit accompagner cette réforme » : c'est ce qu'affirme le rapport présenté au ministre de l'Éducation nationale en 1956. En effet, la France des années 50, c'est encore la France du gros rouge qui tache. On boit dru chez les Gaulois, parfois cinq litres de "vinasse" par jour pour un ouvrier.

Alors, influencés par le cou-

T'es un ancien

Qui as connu ce fameux goûter ?

qui a connu
ce landau?
©page bisoutondresse@
©page bisoutondresse@

ICE CREAM
qui a connu?
page bisoutendresse

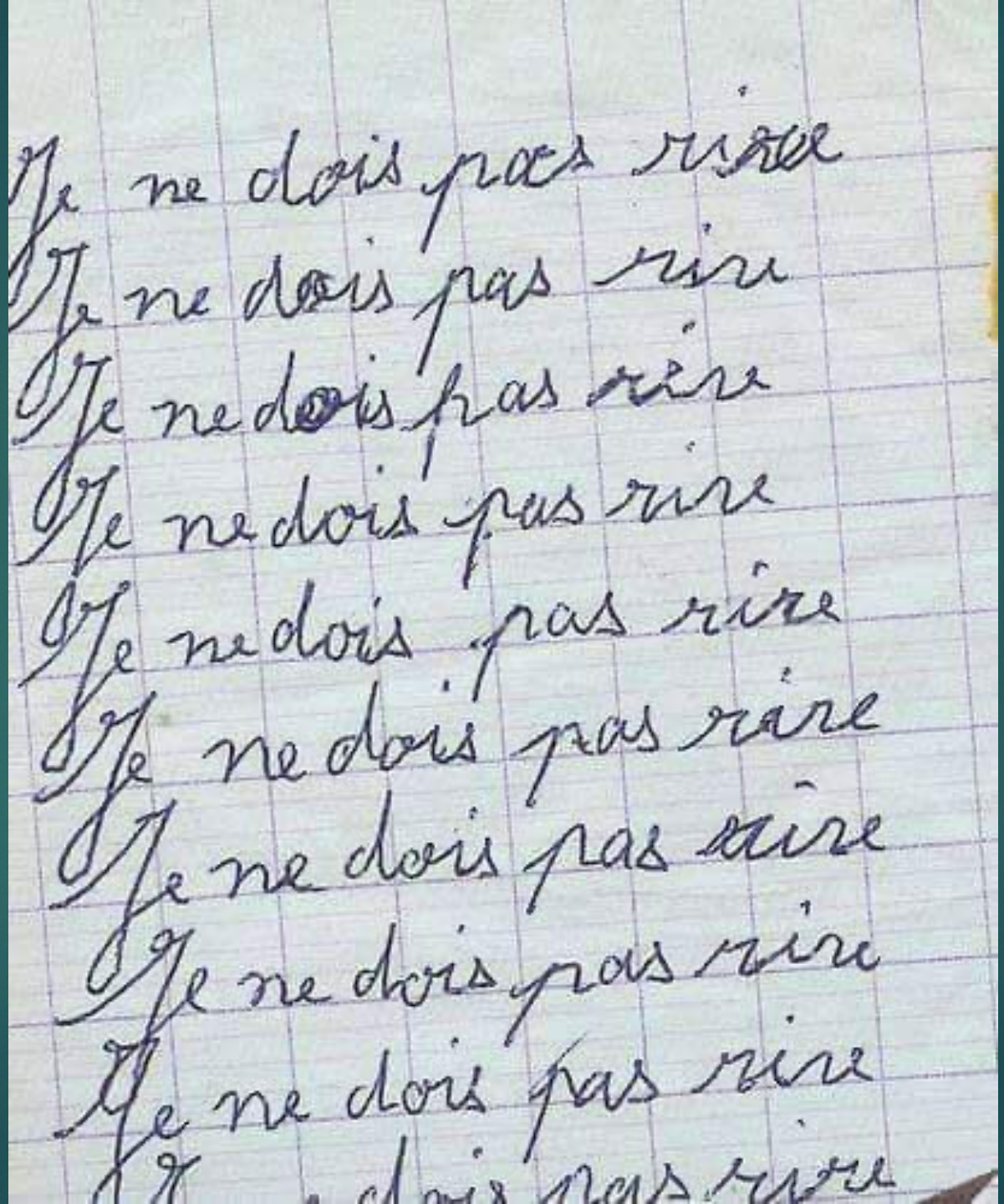
Je ne dois pas rire
Je ne dois pas rire
Je ne dois pas rire
Je ne dois pas rire
Je ne dois pas rire
Je ne dois pas rire
Je ne dois pas rire
Je ne dois pas rire
Je ne dois pas rire

SOUVENIR D'ENFANCE

TU TE RAPPELLES

DES TABLES DE L'ECOLE PRIMAIRE ?

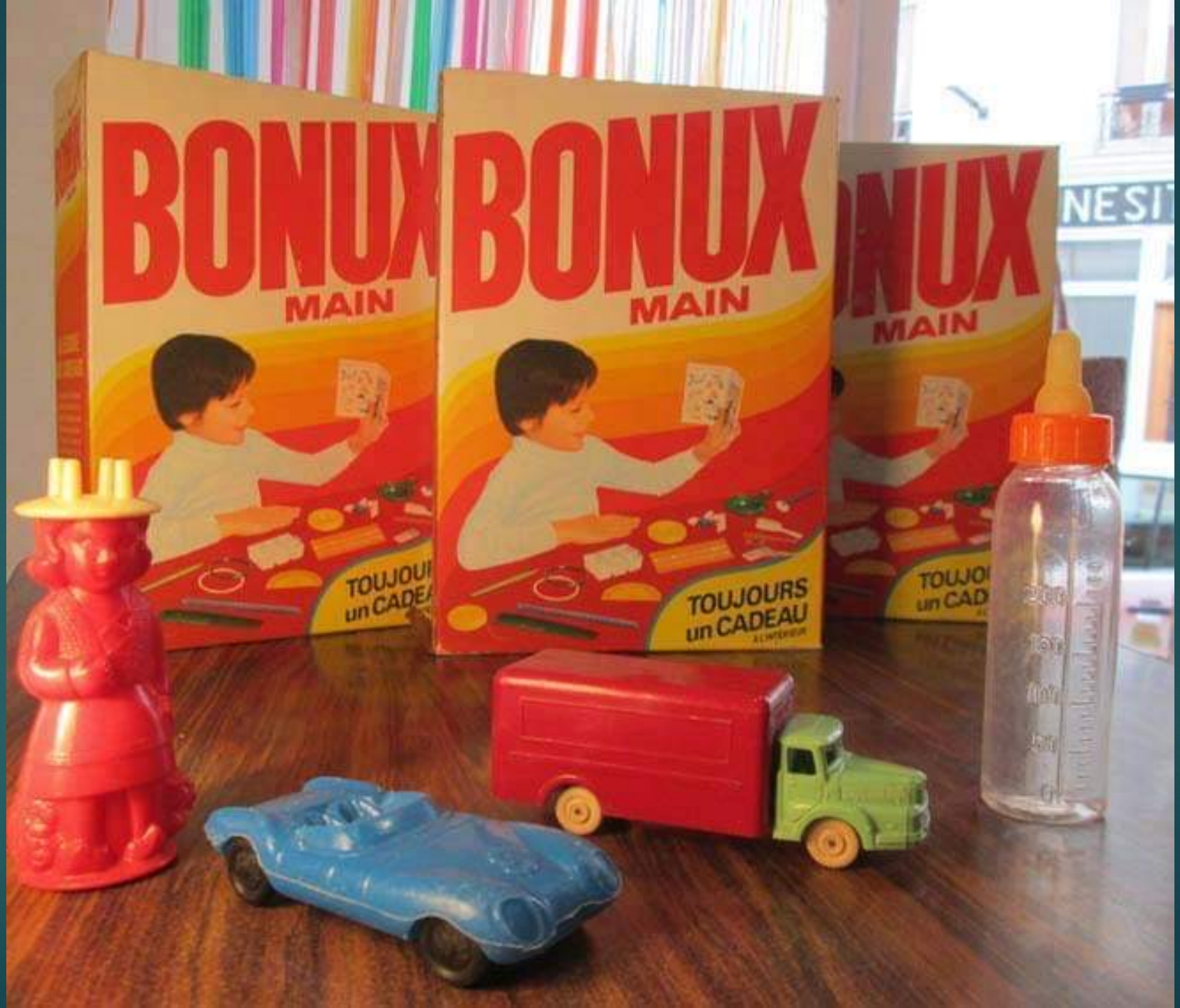
BONUX
MAIN
TOUJOURS
un CADEAU
BONUX
MAIN
TOUJOURS
un CADEAU
BONUX
MAIN

T’es un ancien si

tu as connu ce

Carnet de santé

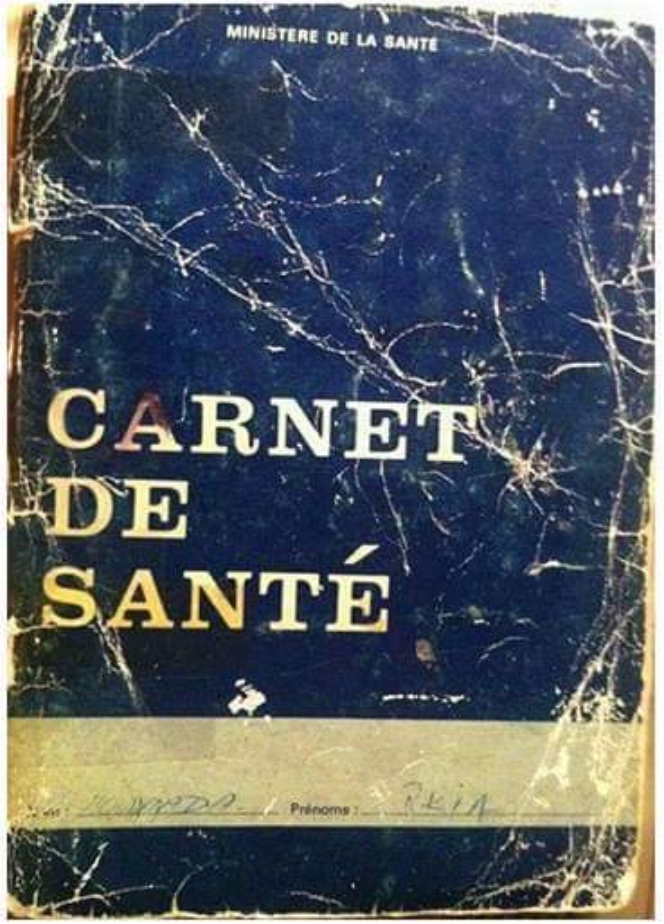

Les conserves à l'ancienne

QUI A CONNU ?

QUEL CHOCOLAT EN POUDRE DE ENFANCE ETIEZ-VOUS UN GRAND FAN !

qui a connu la
petite épicerie du
quartier?
Henco
Persil
IMI
page bisontendresse

Spaciale

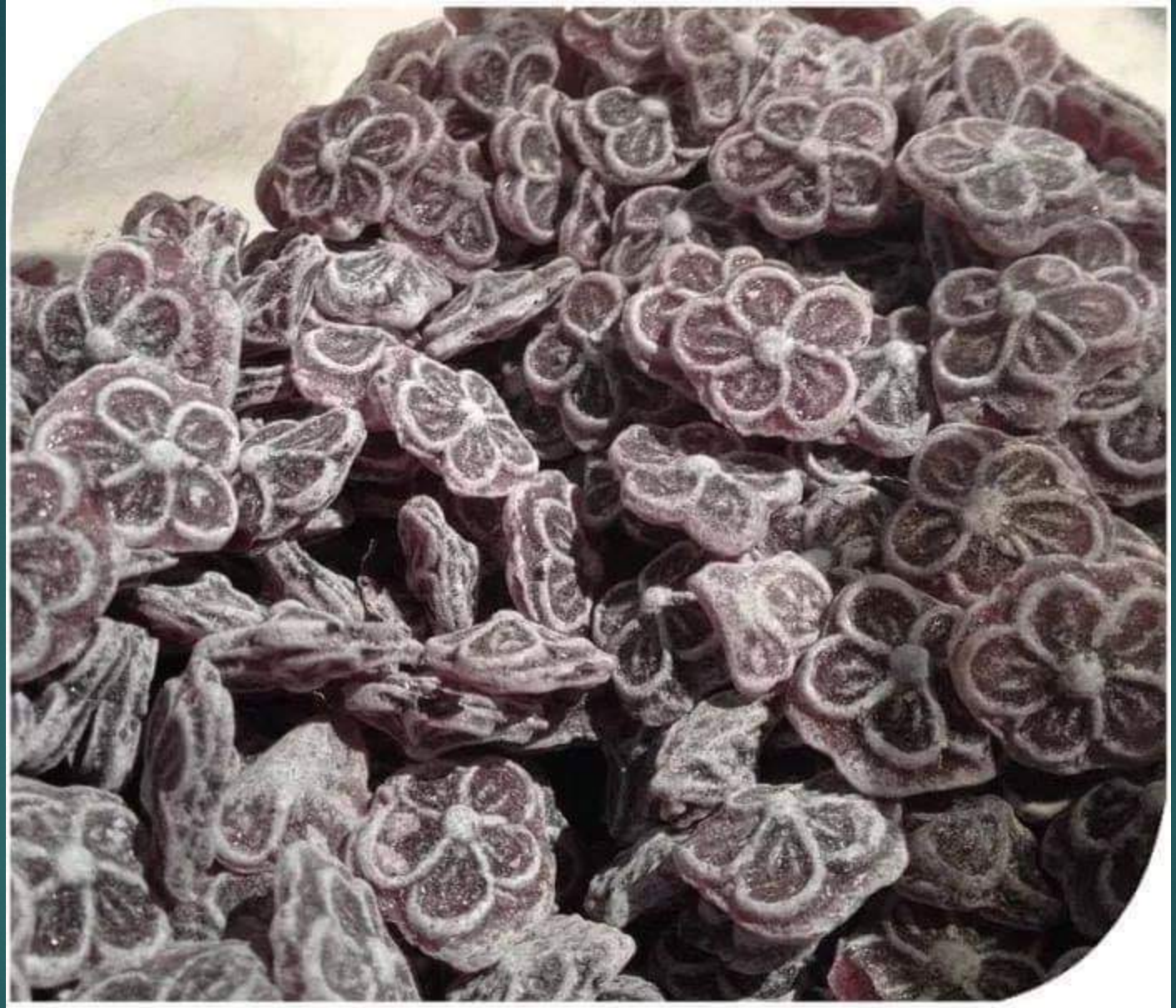

Qui a connu les bonbons a la violette ??

LU
Chamonix

Cinquante Francs
50
LE CONTROLEUR GAL
LE SECRÉTAIRE GAL
LE CAISSIER GAL
MAURICE QUENTIN DE LA TOUR
1976
740078
BANQUE de FRANCE
N.2

50
50
BANQVE DE FRANCE

Qui a connu les meubles en Formica ?
Le Pépère

Voici comment se faisait les lessives à l'époque !

Qui a voulu être majorette ?

AVEZ-VOUS CONNU DES TABLES COMME ÇA?

LES
ENFANTS
D'AUJOURD'HUI
NE PEUVENT PAS
COMPRENDRE
Le Pépère

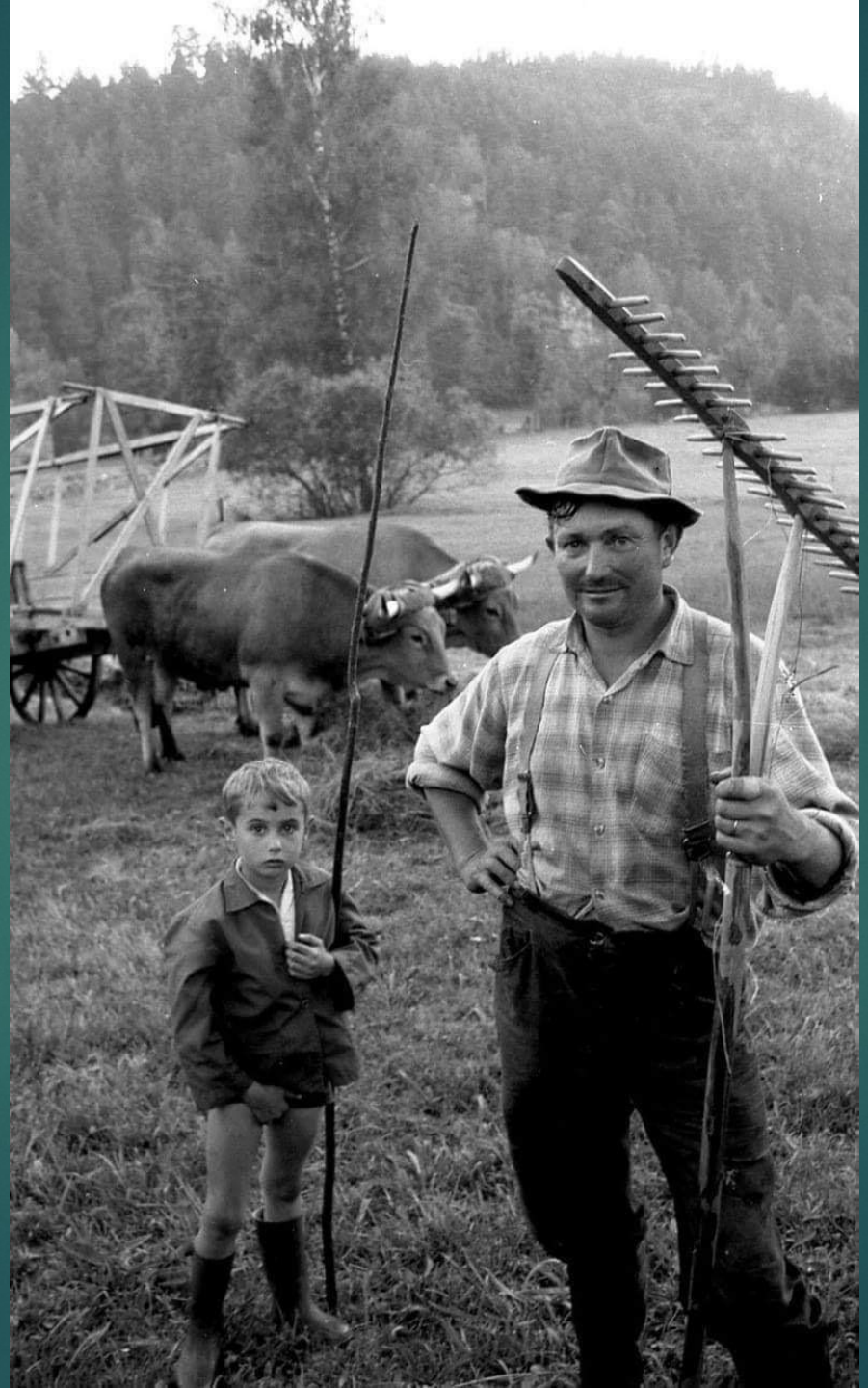

T’es un ancien si

Tu as connu la série télévisée

Zorro

Quel était votre plat préféré
cuisiné par grand-mère?

Rond point
co
op
Le Pépère

Les osselets

Qui a connu !?

Notes de l'Elève

Keller Robert

Matière d'Education et d'Enseignement		OCTOBRE	NOVEMBRE	DÉCEMBRE	JANVIER	FÉVRIER	MARS	AVRIL	MAI	JUIN
Nombre d'absences (en demi-journées)										
Assiduité et exactitude		9	10		10	10				8
Conduite		9	9		9	9				9
Leçons		8	9		8	8				8
Devoirs										
COMPOSITIONS	Ecriture	6	6½		7	7				6
	Rédaction									
	Orthographe									
	Questions	7	7		7	7				8
	Calcul									
	Histoire									
	Géographie									
	Sciences									
	Lecture	8	8		9	9				8
	Récitation	7	8		8	8				8
	Chant									
	Dessin	7	7		7	7				8
	Trav. man. (Cout.)	7	7		7					
	Educat. phys.									8
TOTAL		68	70½		72	72				1ère
Rang de mérite		1	1		1	1				1
Nombre d'élèves de la division		sur 45	sur 45	sur	sur 46	sur	sur	sur	sur	sur 43
Moyenne mensuelle										

MOIS	OBSERVATIONS de l'Institut	VISA DES PARENTS
Octobre	E. Bien — Continuez	
Novembre	E. Bien	
Décembre	E. Bien	
Janvier	E. Bien	
Février	E. Bien	
Mars	E. Bien	
Avril	E. Bien	
Mai	Reposez vous mais ne oubliez pas de lire à toute vos pendant les vacances	
Juin		
Appréciation Générale	Est ou n'est pas admis dans la classe supérieure R. B	

Qui a connu…

J'suis de Liévin et

En hiver, avant d'aller se coucher, on récupérait la brique chaude sur la cuisinière. Emballée dans du papier journal, on la mettait dans le lit pour réchauffer nos petits pieds.

qui se souvient
d'avoir été puni
dans le couloir?
page bisoutendresse

QUI A CONNU LES 45 TOURS?

A tous ceux qui aiment rire de tout

Ce qu'on faisait avant qu'il n'y ait des fast food à toutes les intersections..

SOLUTRICINE
VITAMINE C
48 PASTILLES
R.B.
MAUX DE GORGE - GRIPPES - ANGINES

Pierre Bellemare présente La Tête et les jambes. © Ina

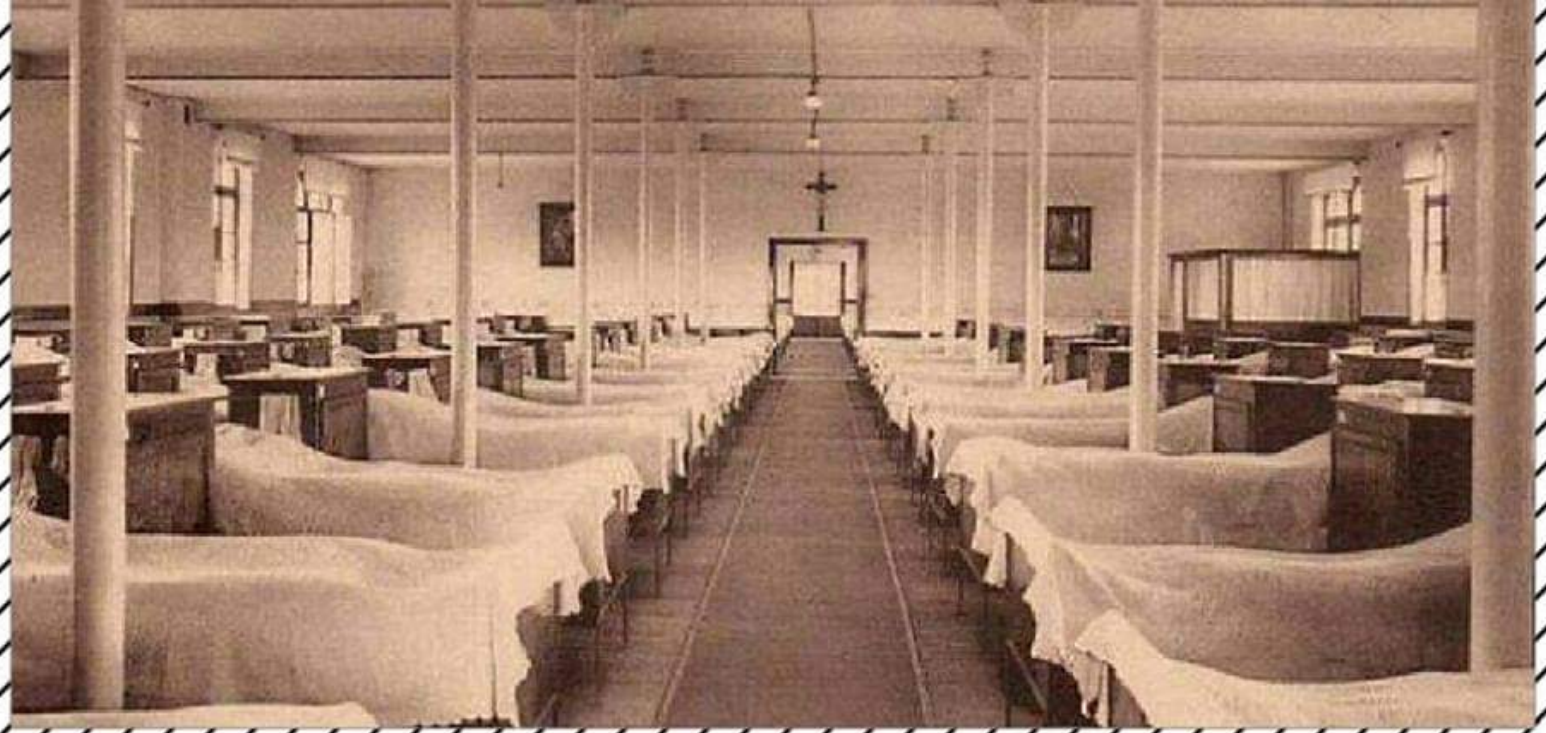

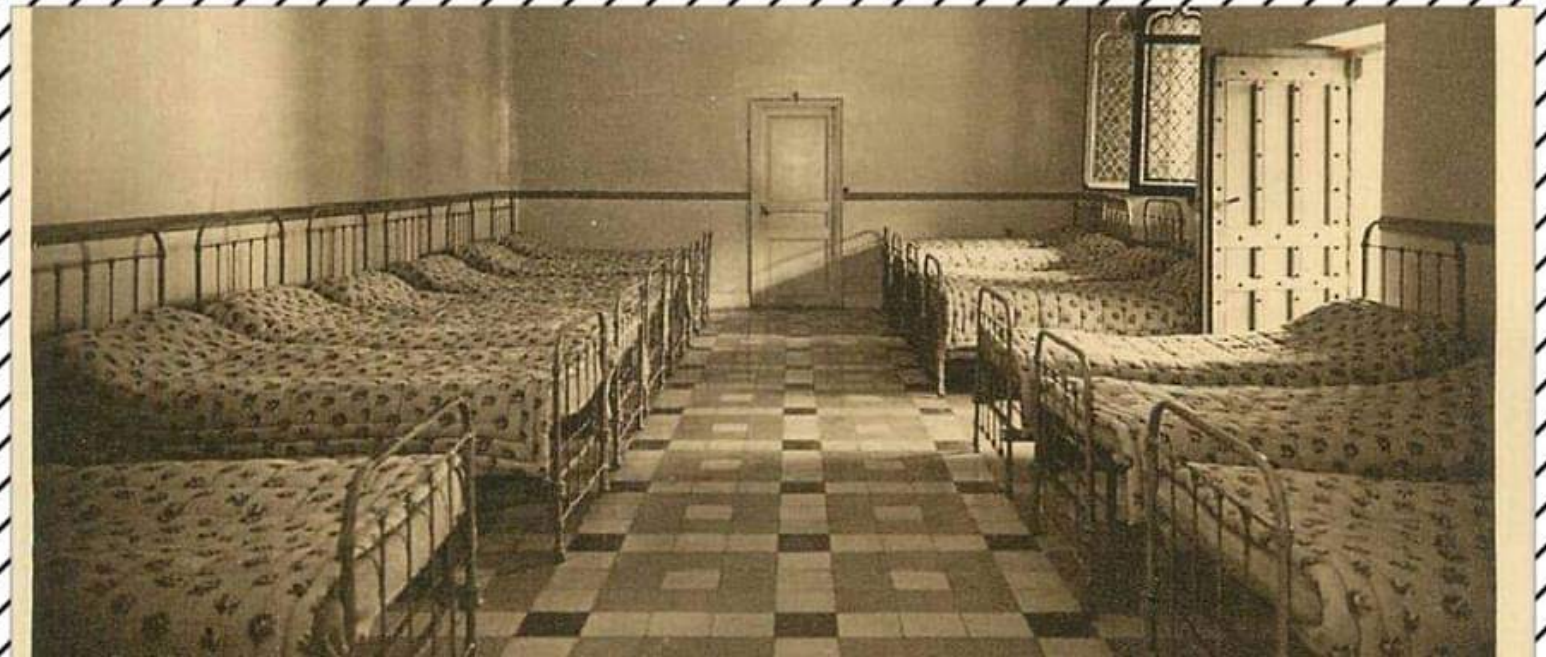

TELEPHONE

Cabine téléphonique
1988

Cabine téléphonique
2018

Un enfant a trouvé ça dans le ruisseau et a demandé si ça venait de la Deuxième Guerre mondiale

SI FIER(E) D'AVOIR GRANDI

EN FAISANT CA

ET PAS CA

KREMA
BATNA

PARTAGE si tu te souviens avoir utilisé ceci à l'école

Les seules bêtises qu'on faisait avant d'avoir les jeux vidéos

C'était de sonner aux portes et ensuite courir!

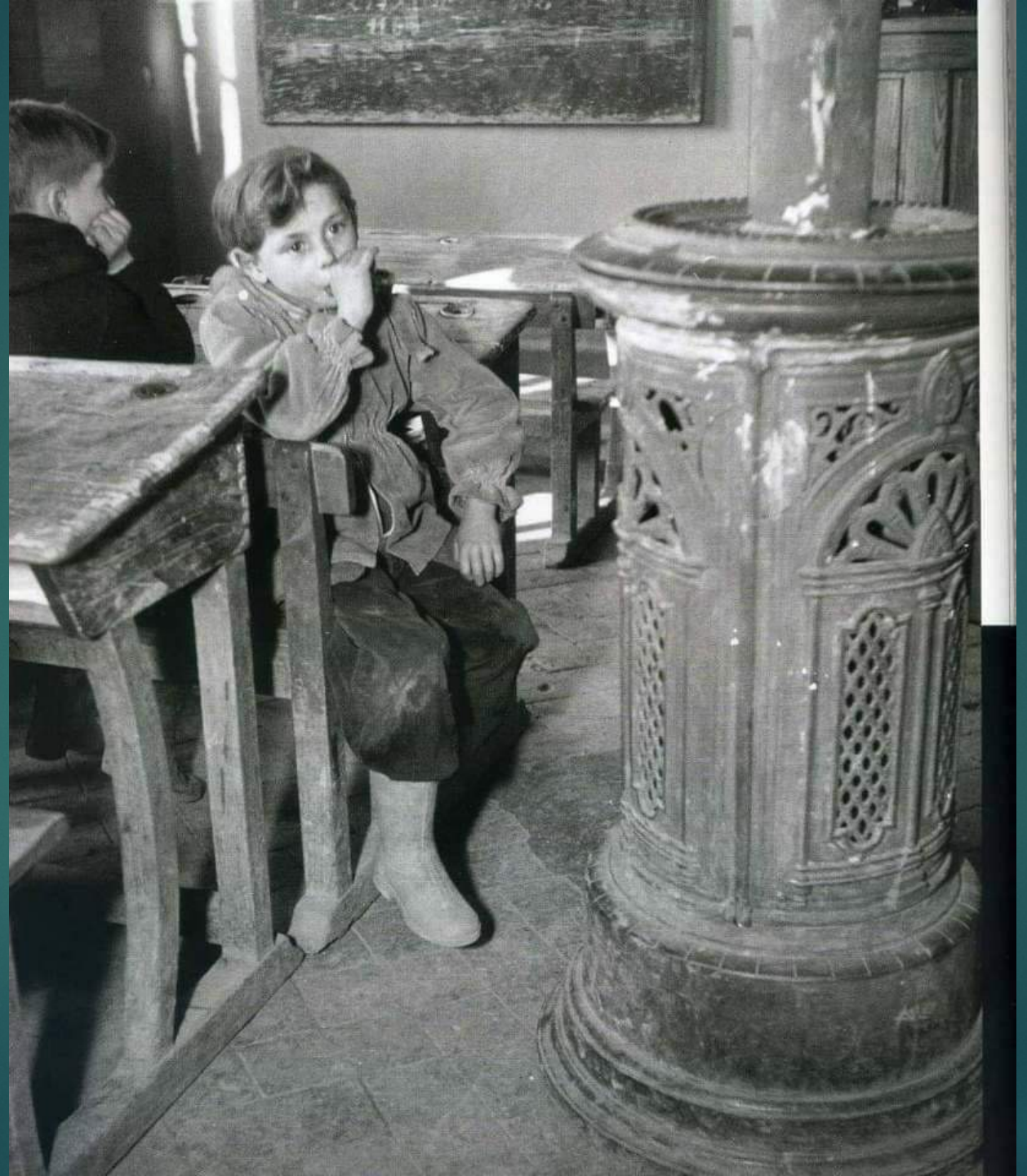

Qui a connu le livreur de charbon???

Le Pépère

Voici comment
on bloquait les appels
dans l'temps.

Le triangle
les champs
la fleur, le ciel, la mer

Réf 4162
Fondants de
Noël

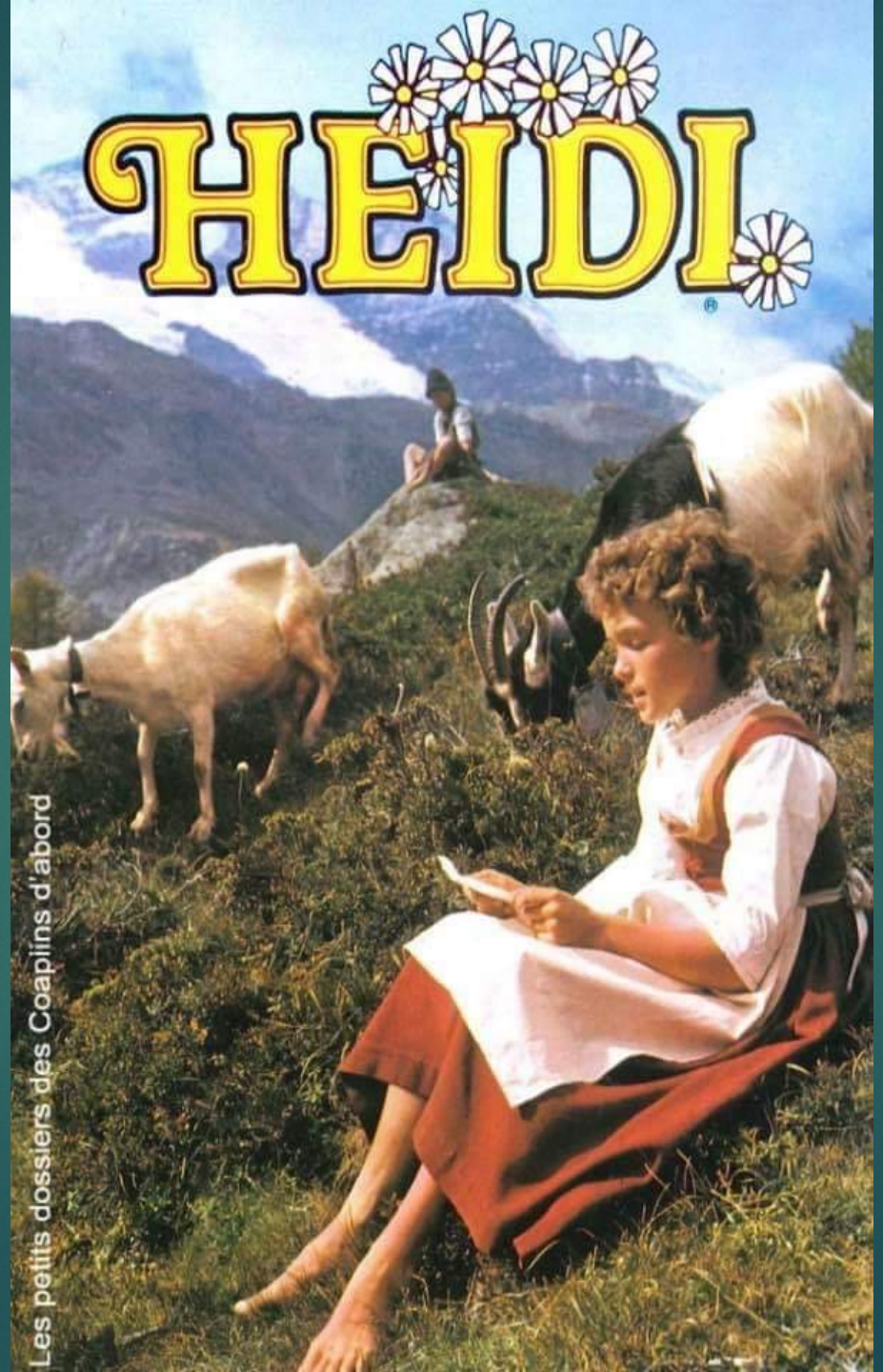
HEIDI
Les petits dossiers des Coaplins d'abord

JEU DE L'OIE
ARRIVÉE

Pépère

QUI A CONNU CE SAVON ?

Le pépère

ça c'était avant
Si tu as connu ça tu es un Ancien !

CAFÉ
y'a bon..
BANANIA
LE PETIT DÉJEUNER FAMILIAL

VISION
RTF
Télévision

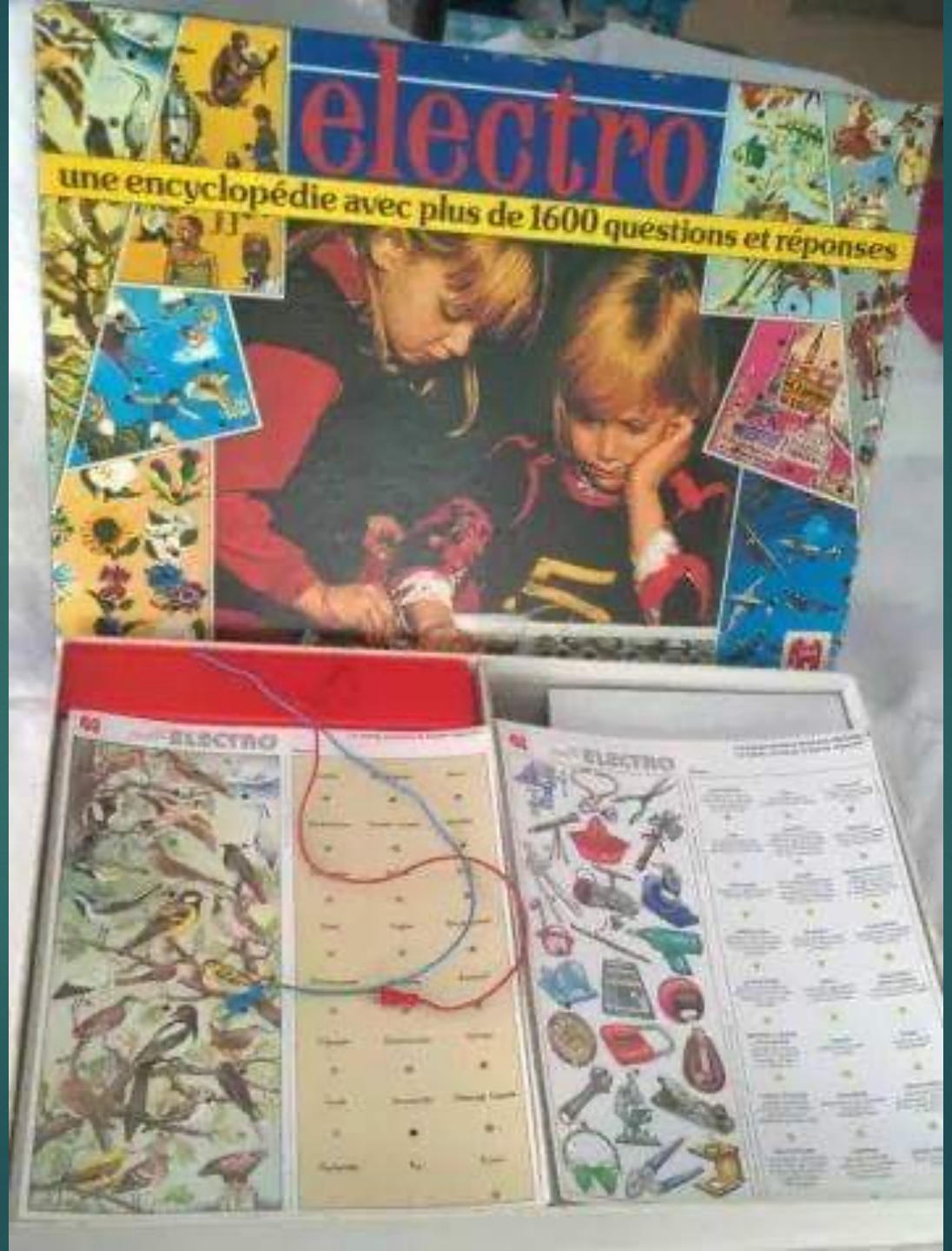
electro
une encyclopédie avec plus de 1600 questions et réponses
ELECTRO
ELECTRO

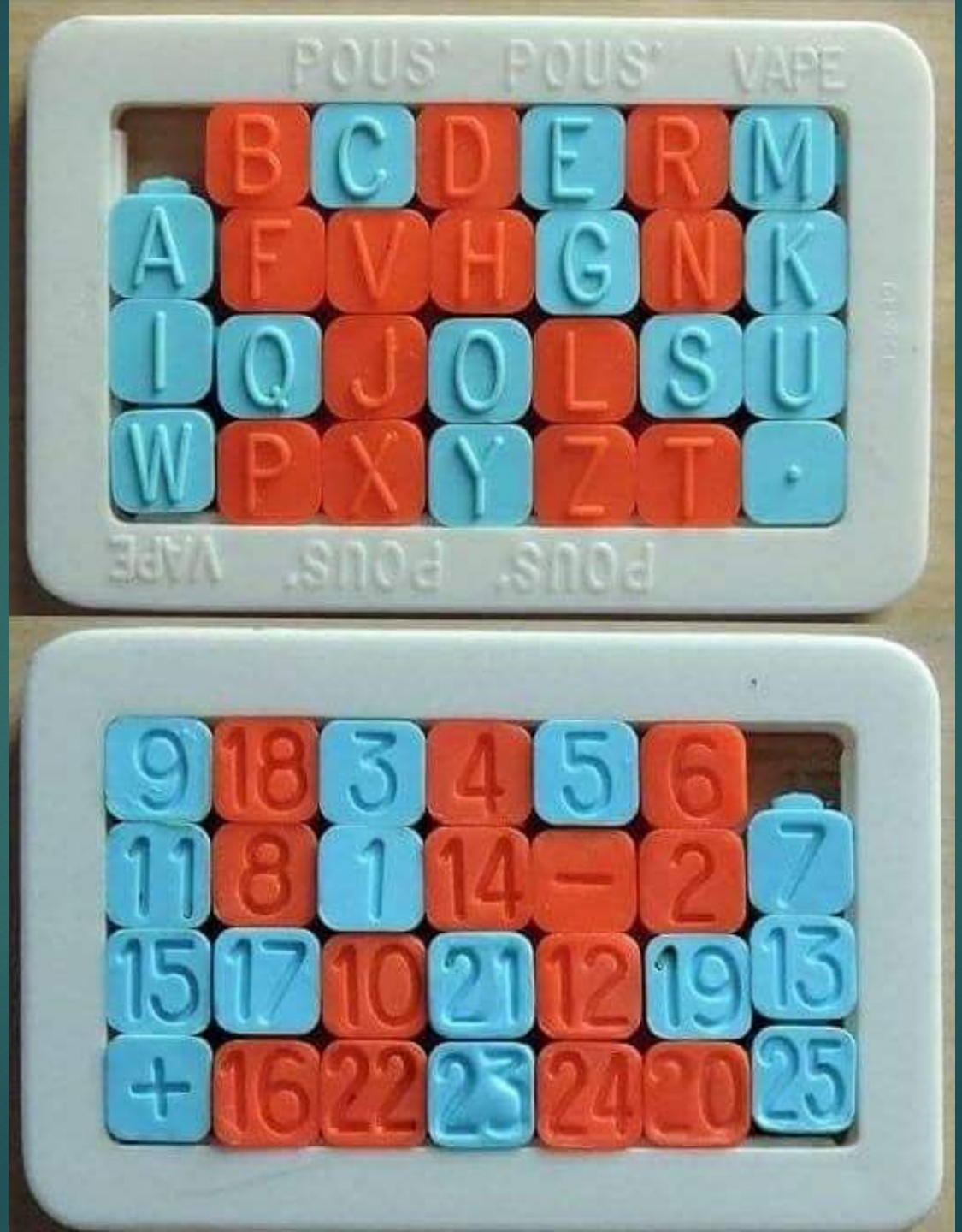
POUS' POUS' VAPE
B C D E R M
A F V H G N K
I Q J O L S U
W P X Y Z T .
9 18 3 4 5 6
11 8 1 14 – 2 7
15 17 10 21 12 19 13
+ 16 22 23 24 20 25

1 FRANC
1 FRANC
1/2 FRANC
1 FRANC
LIBERTE · EGALITE · FRATERNITE
20 CENTIMES
LIBERTE · EGALITE · FRATERNITE
10 CENTIMES

12
1
2
3
4
5
6
7
8
9
10
11

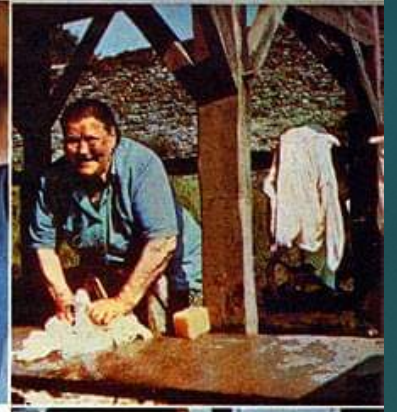

Comme la mère Denis Vedette a son secret :

5 rinçages

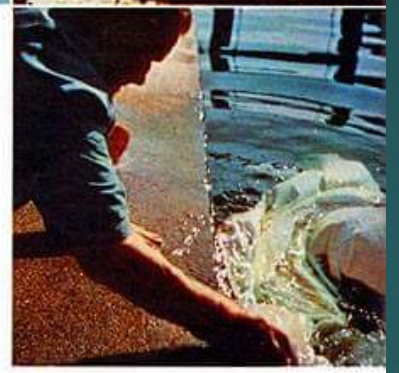

VEDETTE lave votre linge "à l'ancienne".
Comme le fait la Mère Denis dans son village du Cotentin.
En respectant les règles de la tradition.
En prenant grand soin des rinçages.
Car VEDETTE et la Mère Denis savent que la moindre trace de lessive finit par jaunir et brûler le linge en apparence le plus propre et qu'il n'y a pas de bon lavage sans des rinçages profonds, répétés, méticuleux.
Le secret de VEDETTE? Cinq opérations de rinçage successives, indépendantes et automatiques*

Adaptées, dans tous les cas, à la nature de votre linge, elles garantissent la perfection du résultat final.
Comme la Mère Denis, VEDETTE aime "la belle ouvrage". A la manière d'autrefois. Avec la technique d'aujourd'hui.

VEDETTE
mérite votre confiance

** Sur les modèles 490 et 391.*

BAZAINE-PUBLICITE

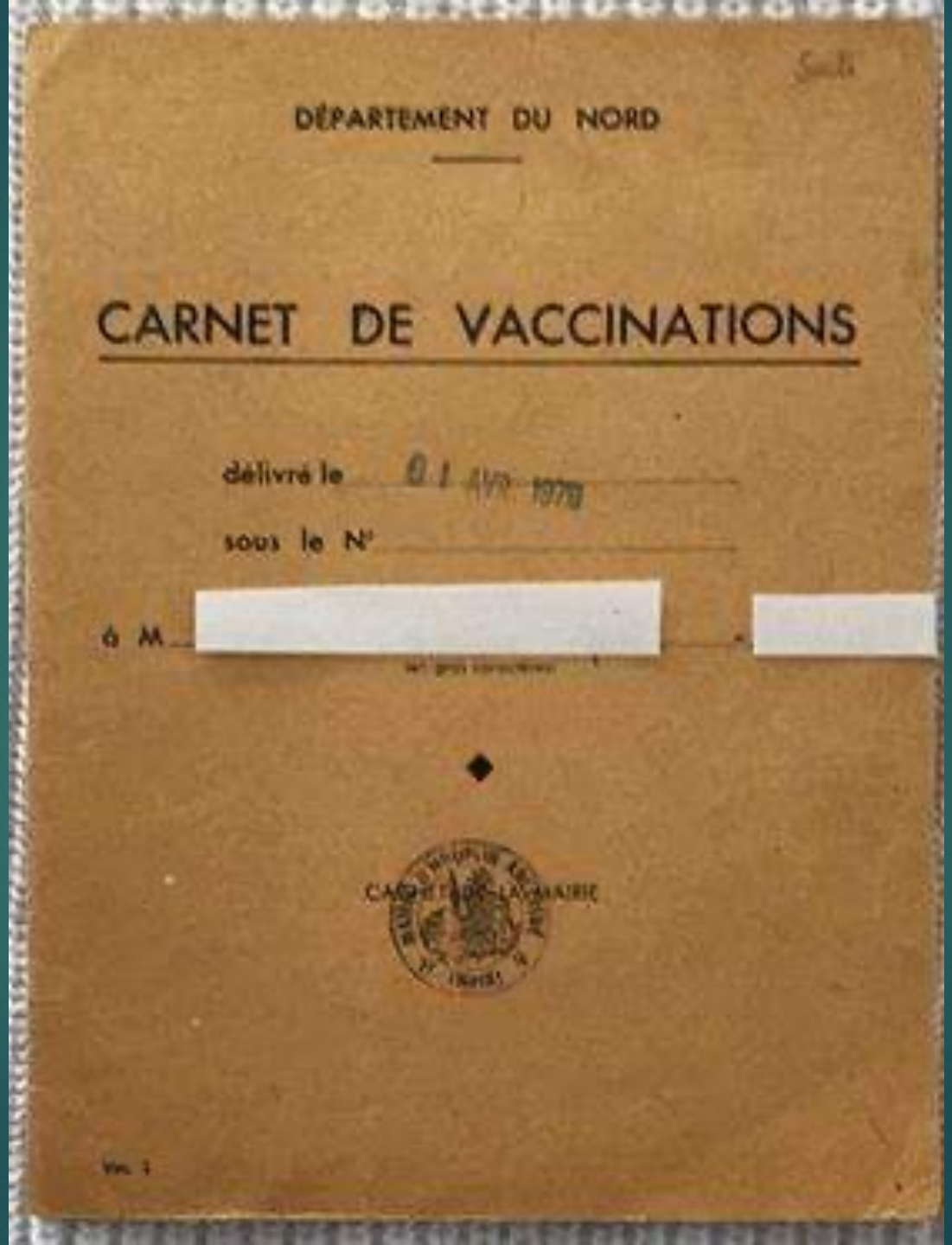

DÉPARTEMENT DU NORD

CARNET DE VACCINATIONS

délivré le 01 AVR 1970

sous le N°

à M

(en gros caractères)

CACHET DE LA MAIRIE

Vin. 1

80's
c'est d'ma
génération

DÉPARTEMENT
91
TAXE SUR LES AUTOMOBILES 1965-1966
20985864
K

ABC
2
DEF
3
GHI
4
JKL
5
MNO
6
PRS
7
TUV
8
WXY
9
0

Kramer contre Kramer

Columbia Films présente une production Stanley Jaffe

Dustin Hoffman

dans

Kramer contre Kramer

Meryl Streep Jane Alexander

et pour la première fois à l'écran Justin Henry

Directeur de la Photographie Nestor Almendros D'après le roman de Avery Corman

Produit par Stanley R. Jaffe Adapté et réalisé par Robert Benton

Distribué par Warner-Columbia Film

Qui a connu
La gourde à eau
goût de plastique ?

RACLETTE GRIL
TEFAL
RACLETTE GRIL
TEFAL
MODELE TARENTAISE (39075)
8
COUPELLES

Chaussures

LIBERTÉ · ÉGALITÉ · FRATERNITÉ
5
FRANCS
1970

O RAMA

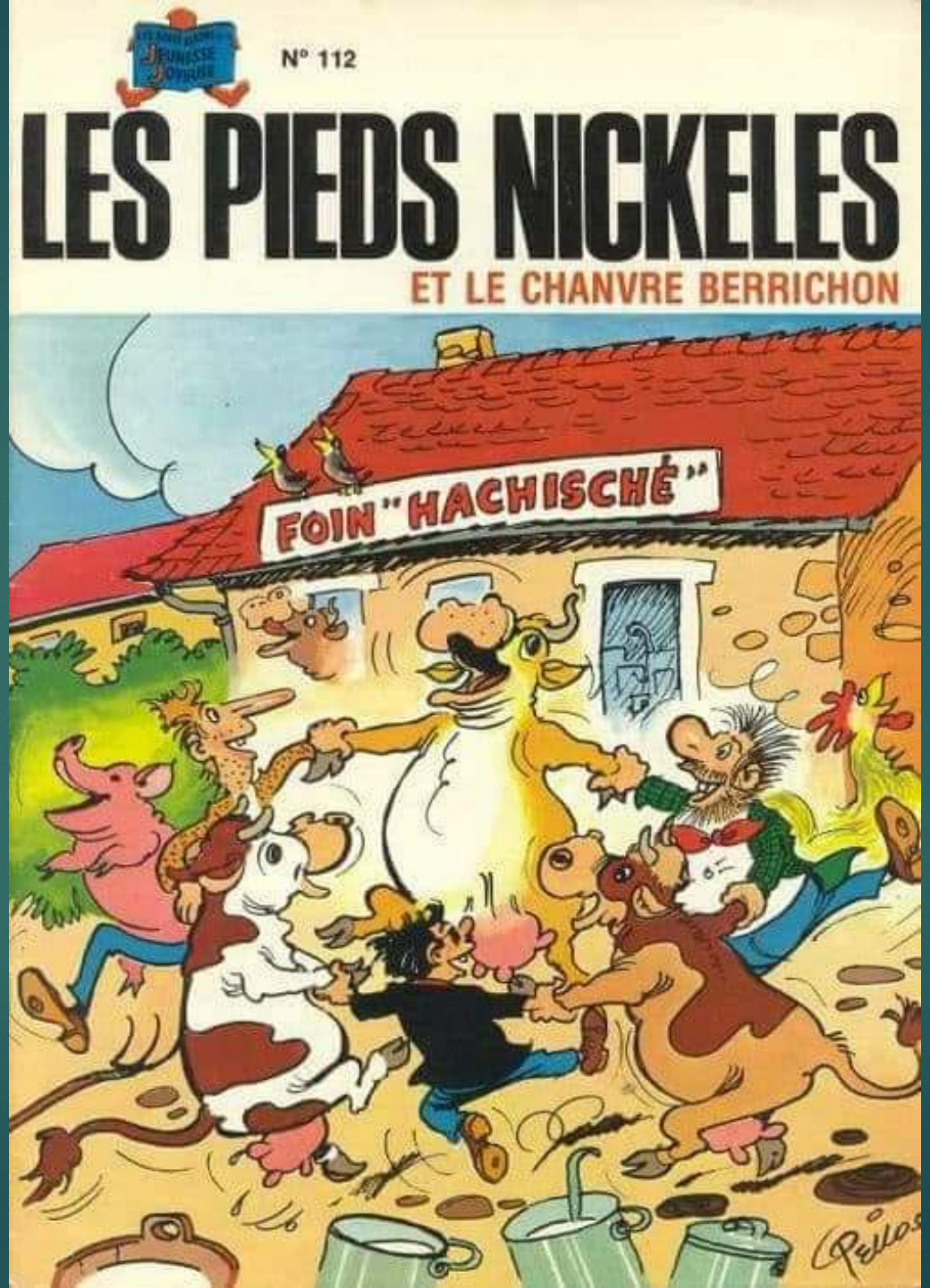
Nº 112
LES PIEDS NICKELES
ET LE CHANVRE BERRICHON
FOIN "HACHISCHÉ"

FIN